FOOT-BALL

Gloria şi-a revenit prea târziu, când Victoria şi-a asigurat ...victoria cu 2-1 (1-0)

Arădenii n'au avut half centru în prima repriză, dar „mânăşturenii" au meritat să câştige

Au marcat: Felecan II, Cociuban II şi Henegar

Arad, 28 (prin telefon dela corespondentul nostru). — **Prima întâlnire divizionară s'a soldat cu o surpriză pentru sportivii locali: Victoria din Cluj a dispus de Gloria**

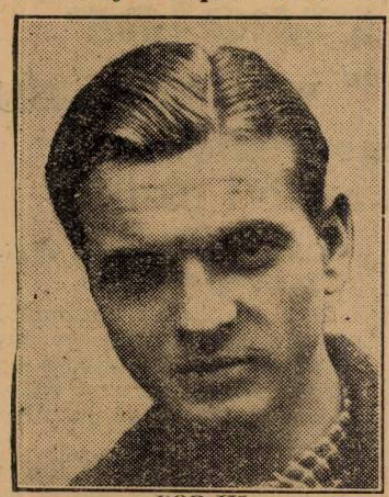

POP III

cu 2—1, după ce la pauză conducea cu 1—0.

De fapt, cei cari au asistat la matchul de săptămâna trecută, când Mica a câştigat pe terenul Gloriei cu 4—3, au văzut că gazdele nu deţin o condiţie din cele mai bune şi au privit cu mai puţin optimism debutul Gloriei în campionatul naţional.

Şi previziunile lor au fost confirmate.

La reluare, Gloria — cu Şiclovan half centru — a jucat mai bine, dar n'a reuşit să egaleze, de multe ori fiind urmărită şi de ghinion. Iar Bosneac a apărat excelent.

Totuşi, clujenii au meritat victoria.

FORMAŢIILE

D-lui arbitru Ritter (Timişoara) i s'au aliniat următoarele garnituri:

Victoria: **Bosneac - Cociuban I, Felecan I-Pal, Pap III, Nistor-Cociuban II, Szantai, Martin, Felecan II, Căpuşan.**

Gloria: **Theimler-Wariassy, Volintir - Micola, Regner II (Siclovan), Siclovan (Regner II)-Igna, Tudor, Fritz, Henegar, Mercea.**

CEI MAI BUNI...

...au fost Bosneac dela Victoria, Variassy, Volintir şi Şiclovan.

AUTORII PUNCTELOR

Cele două goaluri au fost marcate în ordinea următoare: Felecan II — minutul 39 —, Cociuban II — minutul 52 — şi Henegar — minutul 68.

La match au asistat 2000

FELECAN II

de spectatori. Raportul de cornere: 8—4 în favoarea Gloriei.

Arbitrii englezi vor conduce finalele Cupei Europei Centrale

Budapesta, 28. — **Echipa Cehoslovaciei a trecut Vineri dimineaţă prin Budapesta, îndreptându-se spre Zagreb. Printre conducătorii cehoslovacilor se afla şi d. Valousek, secretarul general al Slaviei.**

Intre d-nii Valousek şi Kemenessy (secretarul Ferencvarosului) a intervenit un acord, ca finalele Cupei Europei Centrale să fie arbitrate de arbitri englezi.

Hotărîrea a fost imediat comunicată d-lui dr. Pelikan, preşedintele federaţiei cehoslovace, care şi-a dat consimţimântul.

In posesia acestui consimţământ d. dr. Csanyi, vicepreşedintele M. S. Sz. a expediat o telegramă în acest sens d-lui Coppola, preşedintele comisiei C. E. C., care a intervenit pe lângă Football Association ca acesta să dea delegaţie la doi arbitri de ai săi.

Şoimii-Minerul 5-0 (0-0)

Lupeni, 28 (prin telefon). Echipa locală Minereul a jucat azi în localitate contra Şoimilor din Sibiu.

Gazdele au jucat admirabil realizând un scor mare 5—0 (0—0).

Punctele au fost înscrise de Zelenak (3), Bodner şi Provici.

A condus d. Iuliu Palfi (Arad).

Industria Sârmei a învins categoric Monopol - Tg. Mureş cu 4-1 (2-0)

Câmpia Turzei, 28 (prin telefon). — Azi s'a disputat în localitate, în faţa a 1.500 spectatori, matchul de fotbal între echipele Industria Sârmei şi Monopol din Tg.-Mureş.

Localnicii după un joc în care au fost tot timpul superiori şi-au învins categoric adversarii.

Punctele au fost înscrise de Kiss minutul 10, Vibrela minutul 11, Racoviţa min. 48 şi Rotariu minutul 52 pentru Industria Sârmei iar pentru Monopol a înscris Bartha în minutul 52.

A condus d. Raab (Cluj).

Tricolor C.F.P.V. a deziluzionat la Timişoara şi Chinezul, net superior a câştigat pe merit cu 6-2 (2-1)

Timişorenii au făcut o partidă excelentă

Timişoara 28 (prin telefon dela corespondentul nostru). — In faţa a 3000 de spectatori, astăzi s'a disputat în localitate matchul divizionar dintre Chinezul şi Tricolor C.F.P.V.

Aşteptările însă, în ce priveşte pe oaspeţi — care se bucurau de o reputaţie destul de bună — au fost înşelate. Ploeştenii au jucat slab, nereuşind să depăşească acest calificativ niciun moment şi făcând ca matchul să devină desechilibrat.

Chinezul a fost — cum era şi firesc — net superior, câştigând la un scor — şi el meritat — destul de concludent: 6-2, după ce la pauză a condus cu 2-1.

JOCUL

In primele 10 minute, ostilităţile sunt conduse cu multă prudenţă, pentruca în min. 11, Klimek să lanseze pe Cucula. Acesta demarează, centrează, balonul ajunge la Thierjung, care-l trimite din nou lui Cucula şi acesta marchează sigur: 1-0

Ploeştenii se lasă surprinşi şi peste 4 minute acelaş Klimek pasează „printre" lui Thierjung şi acesta înscrie de aproape: 2-0.

Urmează o revenire a ploeştenilor, care însă nu reuşesc să marcheze decât în min. 44 când Cociş trage, Ilieş scapă şi acelaş Cociş înscrie.

La reluare, chiar în min. 1, Bajusz — primind balonul dela Thierjung, — dribleazâ întreaga apărare şi marchează imparabil: 3-1.

Tricolor C.F.P.V. reacţionează, Cocis demarează în min. 6, scapă de fundaşi şi reduce handicapul la 3-2.

De aici încolo, jocul aparţine Chinezului care mai marchează 3 goaluri în min. 21, 34 şi 42 prin Bajusz, Klimek şi din nou Bajusz.

FORMAŢIILE

Cele două echipe s'au prezentat în următoarele formaţii:

CHINEZUL: Ilieş, Rökk, Kohl, Wetzer III, Hoffmann, Schaff, Cucula, Klimek, Thierjung, Bajusz, Maliţa.

TRICOLOR C.F.P.V.: Schrameck, Hetzer, Dunăreanu, Radu, Dobra, Lupaş, Dick, Mosko, Gallis, Ştefănescu, Cocis.

Intreaga echipă a Chinezului s'a remarcat şi în special Wetzer III, Rökk, Cucula şi Thierjung.

Dela Tricolor C.F.P.V. am reţinut doar pe Mosko şi Cociş.

A arbitrat d. Russu Gabriel.

Gică Popescu a marcat un nou punct pentru Sp. Studenţesc

Tariful de publicitate al ziarului UNIVERSUL SPORT

(CATEGORIA IV)

LINIA CORP	5
Dela 10-1000 linii Lei	9
Dela 1000 linii în sus . . . . . „	7,50
Anunţurile colectorilor de loterii „	10
Bilanţuri, convocări, notificări etc. „	30
Ştiri artistice, judiciare, şcolare „	15
Informaţiuni comerciale minim um 5 linii „	17,50
Informaţiuni financiare minimum 5 linii „	17,50
Informaţiuni colectori de loterii . . . . . „	20